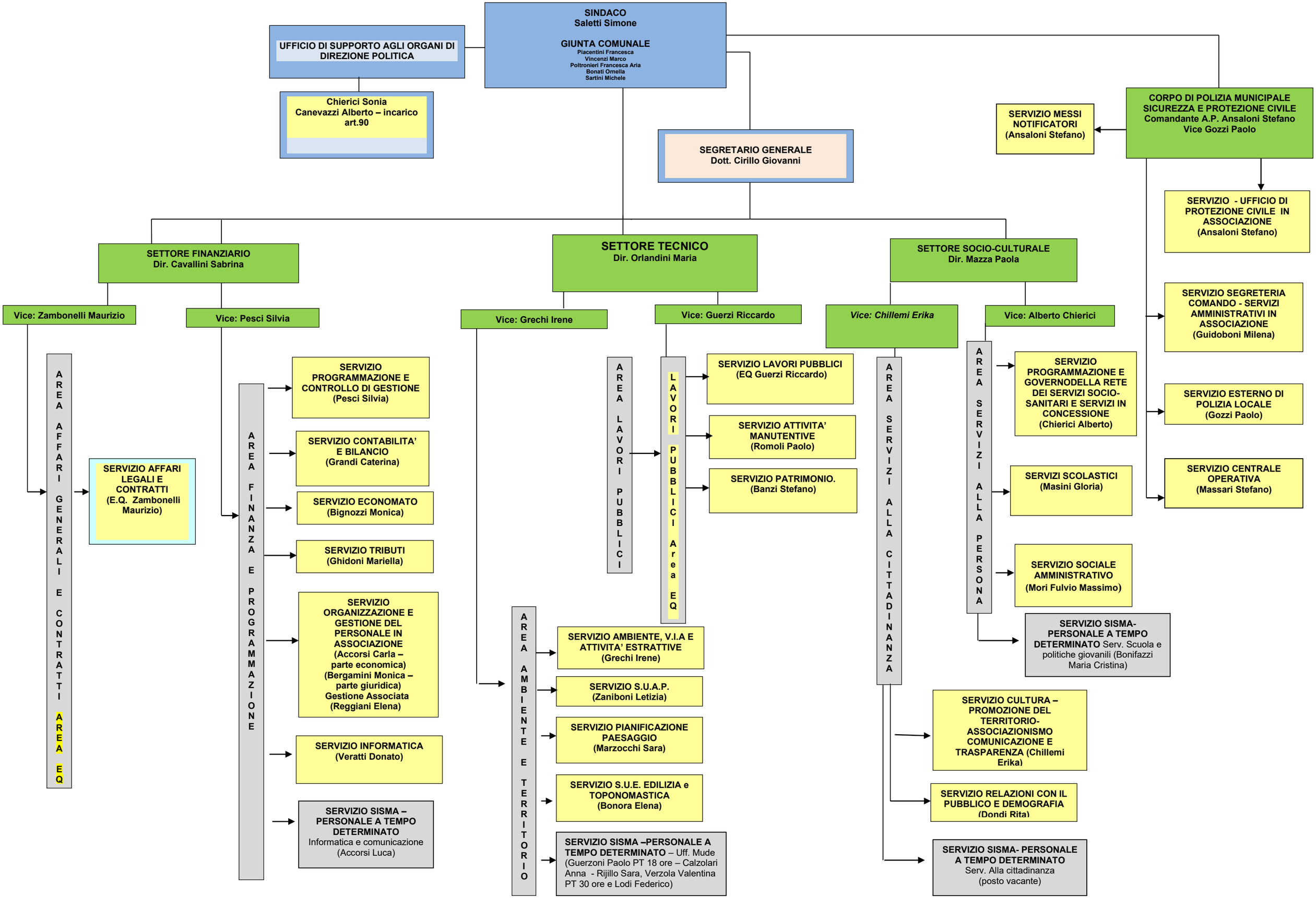
SINDACO
Saletti Simone
GIUNTA COMUNALE
Piacentini Francesca
Vincenzi Marco
Poltronieri Francesca Aria
Bonati Ornella
Sartini Michele
UFFICIO DI SUPPORTO AGLI ORGANI DI DIREZIONE POLITICA
Chierici Sonia
Canevazzi Alberto – incarico art.90
SEGRETARIO GENERALE
Dott. Cirillo Giovanni
CORPO DI POLIZIA MUNICIPALE SICUREZZA E PROTEZIONE CIVILE
Comandante A.P. Ansaloni Stefano
Vice Gozzi Paolo
SERVIZIO MESSI NOTIFICATORI (Ansaloni Stefano)
SERVIZIO - UFFICIO DI PROTEZIONE CIVILE IN ASSOCIAZIONE (Ansaloni Stefano)
SERVIZIO SEGRETERIA COMANDO - SERVIZI AMMINISTRATIVI IN ASSOCIAZIONE (Guidoboni Milena)
SERVIZIO ESTERNO DI POLIZIA LOCALE (Gozzi Paolo)
SERVIZIO CENTRALE OPERATIVA (Massari Stefano)
SETTORE FINANZIARIO
Dir. Cavallini Sabrina
Vice: Zambonelli Maurizio
Vice: Pesci Silvia
AREA AFFARI GENERALI E CONTRATTI AREA EQ
SERVIZIO AFFARI LEGALI E CONTRATTI (E.Q. Zambonelli Maurizio)
AREA FINANZA E PROGRAMMAZIONE
SERVIZIO PROGRAMMAZIONE E CONTROLLO DI GESTIONE (Pesci Silvia)
SERVIZIO CONTABILITA' E BILANCIO (Grandi Caterina)
SERVIZIO ECONOMATO (Bignozzi Monica)
SERVIZIO TRIBUTI (Ghidoni Mariella)
SERVIZIO ORGANIZZAZIONE E GESTIONE DEL PERSONALE IN ASSOCIAZIONE (Accorsi Carla – parte economica) (Bergamini Monica – parte giuridica) Gestione Associata (Reggiani Elena)
SERVIZIO INFORMATICA (Veratti Donato)
SERVIZIO SISMA – PERSONALE A TEMPO DETERMINATO Informatica e comunicazione (Accorsi Luca)
SETTORE TECNICO
Dir. Orlandini Maria
Vice: Grechi Irene
Vice: Guerzi Riccardo
AREA LAVORI PUBBLICI
LAVORI PUBBLICI Area EQ
SERVIZIO LAVORI PUBBLICI (EQ Guerzi Riccardo)
SERVIZIO ATTIVITA' MANUTENTIVE (Romoli Paolo)
SERVIZIO PATRIMONIO. (Banzi Stefano)
AREA AMBIENTE E TERRITORIO
SERVIZIO AMBIENTE, V.I.A E ATTIVITA' ESTRATTIVE (Grechi Irene)
SERVIZIO S.U.A.P. (Zaniboni Letizia)
SERVIZIO PIANIFICAZIONE PAESAGGIO (Marzocchi Sara)
SERVIZIO S.U.E. EDILIZIA e TOPONOMASTICA (Bonora Elena)
SERVIZIO SISMA –PERSONALE A TEMPO DETERMINATO – Uff. Mude (Guerzoni Paolo PT 18 ore – Calzolari Anna - Rijillo Sara, Verzola Valentina PT 30 ore e Lodi Federico)
SETTORE SOCIO-CULTURALE
Dir. Mazza Paola
Vice: Chillemi Erika
Vice: Alberto Chierici
AREA SERVIZI ALLA CITTADINANZA
AREA SERVIZI ALLA PERSONA
SERVIZIO PROGRAMMAZIONE E GOVERNODELLA RETE DEI SERVIZI SOCIO-SANITARI E SERVIZI IN CONCESSIONE (Chierici Alberto)
SERVIZI SCOLASTICI (Masini Gloria)
SERVIZIO SOCIALE AMMINISTRATIVO (Mori Fulvio Massimo)
SERVIZIO SISMA- PERSONALE A TEMPO DETERMINATO Serv. Scuola e politiche giovanili (Bonifazzi Maria Cristina)
SERVIZIO CULTURA – PROMOZIONE DEL TERRITORIO- ASSOCIAZIONISMO COMUNICAZIONE E TRASPARENZA (Chillemi Erika)
SERVIZIO RELAZIONI CON IL PUBBLICO E DEMOGRAFIA (Dondi Rita)
SERVIZIO SISMA- PERSONALE A TEMPO DETERMINATO Serv. Alla cittadinanza (posto vacante)